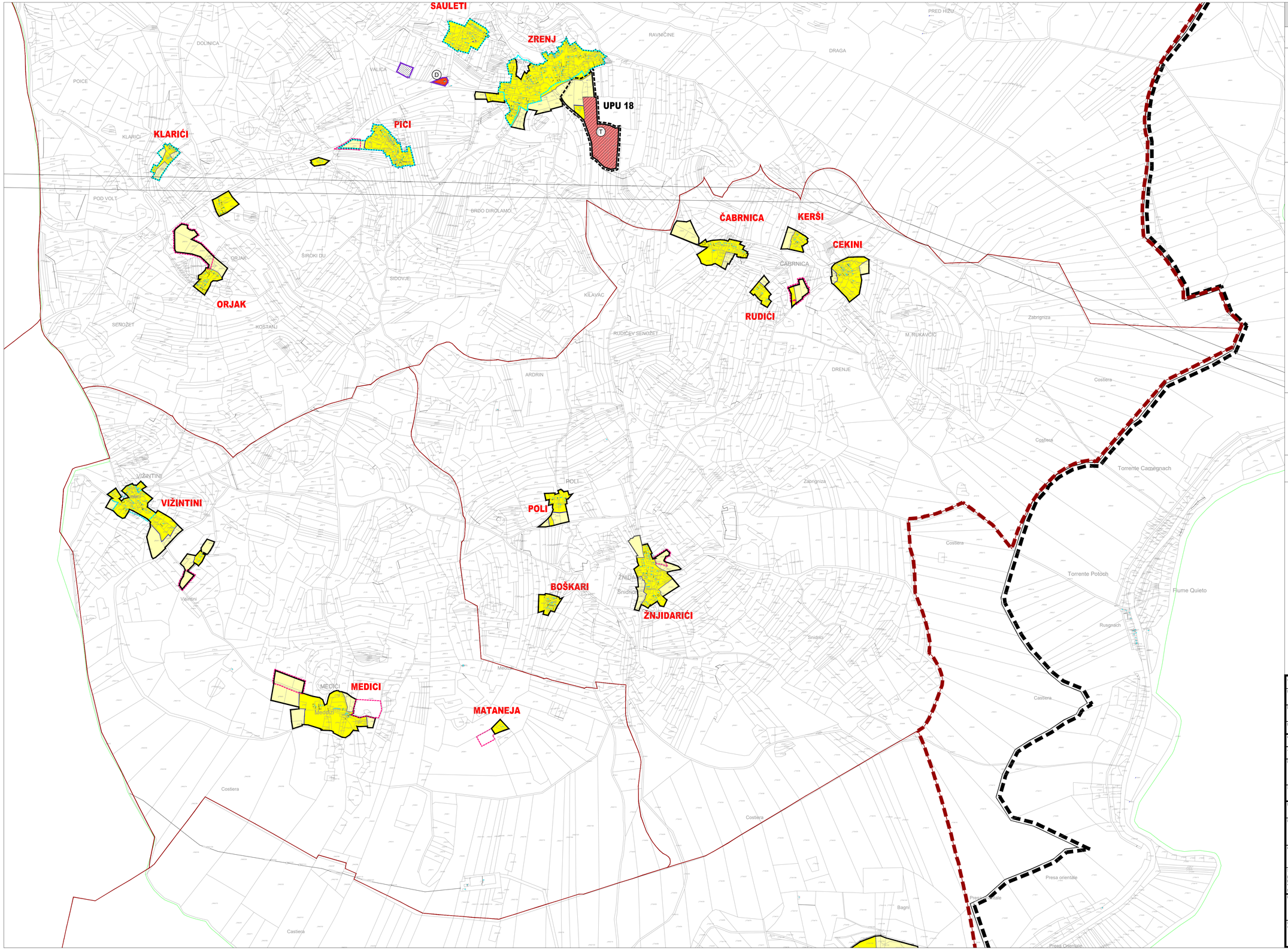

4. GRAĐEVINSKA PODRUČJA NASELJA

4.F. VIŽINTINI, ŽNJIDARIĆI

APE

TUMAČ ZNAKOVA

- GRANICA OBUHVATA PLANA
- DRŽAVNA GRANICA
- GRANICA STATISTIČKOG NASELJA
- GRANICA GRAĐEVINSKOG PODRUČJA NASELJA
- GRANICA IZDVOJENOG GRAĐEVINSKOG PODRUČJA IZVAN NASELJA
- GRAĐEVINSKO PODRUČJE - NEIZGRAĐENI I NEUREĐENI DIO

RAZVOJ I UREĐENJE POVRŠINA NASELJA

izgrađeno	neizgrađeno	
		STAMBENA NAMJENA
D		JAVNA I DRUŠTVENA NAMJENA
T	T	UGOSTITELJSKO TURISTIČKA NAMJENA T1 - hotel T2 - kuća za odmor T3 - kamp
I	I	GOSPODARSKA NAMJENA - PROIZVODNA
	K	GOSPODARSKA NAMJENA - POSLOVNA
R	R	SPORT I REKREACIJA - sportski tereni
IS		INFRASTRUKTURNE GRAĐEVINE

RAZVOJ I UREĐENJE POVRŠINA IZVAN NASELJA

D		JAVNA I DRUŠTVENA NAMJENA D - vjerska (sakralne građevine)
R6	R6	UGOSTITELJSKO-TURISTIČKA NAMJENA - turističko razvojno područje
TP	TP	UGOSTITELJSKO-TURISTIČKA NAMJENA - turističko područje
I	I	GOSPODARSKA NAMJENA - PROIZVODNA
	R7	SPORT I REKREACIJA - staza za motokros
	R8	SPORT I REKREACIJA - strelјana
		GROBLJA I GROBNE GRAĐEVINE
IS		INFRASTRUKTURNE GRAĐEVINE

PODRUČJA S OGRANIČENJIMA U KORIŠTENJU

- GRAFITELJSKA BAŠTINA (vidi list 3A)
- GRANICA ZAŠTITE - A ZONA
- GRANICA ZAŠTITE - B ZONA
- GRANICA ZAŠTITE - K ZONA

INFRASTRUKTURNI SUSTAVI I MREŽE

- ZAŠTITNI KORIDOR DALEKOVODA

PODRUČJA PRIMJENE POSEBNIH MJERA UREĐENJA I ZAŠTITE

UPU 12 — GRANICA OBVEZNE IZRADE URBANISTIČKOG PLANA UREĐENJA (UPU)

OZNAKE III. IZMJENA I DOPUNA PPUO OPRTALJ

S

M 1:5.000

0 50 100 200 400 M

Županija: ISTARSKA	Općina: OPRTALJ
Naziv prostornog plana: PRIJEDLOG PLANA ZA PONOVNU JAVNU RASPRAVU PROSTORNI PLAN UREĐENJA OPĆINE OPRTALJ - III. izmjene i dopune	
Naziv kartografskog prikaza: GRAĐEVINSKA PODRUČJA NASELJA - VIŽINTINI, ŽNJIDARIĆI	
Broj kartografskog prikaza: 4.F.	Mjerilo kartografskog prikaza: 1 : 5 000
Odluka o izradi plana: Službene novine Općine Oprtalj 04/17. i 11/17.	Odluka predstavničkog tijela o donošenju plana: Službene novine Općine Oprtalj ys/17.
Javna rasprava (datum objave): 19. lipnja 2018.	Javni uvid održan: 28. lipnja 2018. do 12. srpnja 2018.
Pečat tijela odgovornog za provođenje javne rasprave: M.P.	Odgovorna osoba za provođenje javne rasprave: ALEKSANDER KRT, načelnik Općine
Suglasnost na plan: Mišljenje javne ustanove Zavod za prostorno uređenje Istarske županije KLASA: URBROJ:	
Pravna osoba koja je izradila plan: **APE** d.o.o. za arhitekturu, planiranje i ostale poslovne djelatnosti Ozaljska 61, 10000 Zagreb, tel/fax. 01/309-7572	
Pečat pravne osobe koja je izradila plan:	Odgovorna osoba: SANDRA JAKOPEC,dipl.ing.arh.
Odgovorni voditelj izrade nacrta prijedloga plana: SANDRA JAKOPEC, dipl.ing.arh.	
Stručni tim u izradi plana: MIRELA ČORDAŠ, dipl.ing.arh. NIKŠA BOŽIĆ, dipl.ing.arh. VLATKA ŽUNEC, mag.ing.arch. IVANA PANCIROV, dipl.ing.arh.	MARIJANA ZLODRE, mag.ing.arch. JULIKA BJELOBABA, dipl.iur. MATE ĆURIĆ, dipl.ing.građ.
Pečat predstavničkog tijela: M.P.	Predsjednik predstavničkog tijela: IVAN ŠTOKOVAC, Predsjednik Općinskog vijeća
Istovjetnost ovog prostornog plana s izvornikom ovjerava:	Pečat nadležnog tijela: M.P.

PROSTORNI PLAN UREĐENJA OPĆINE OPRTALJ - III. izmjene i dopune