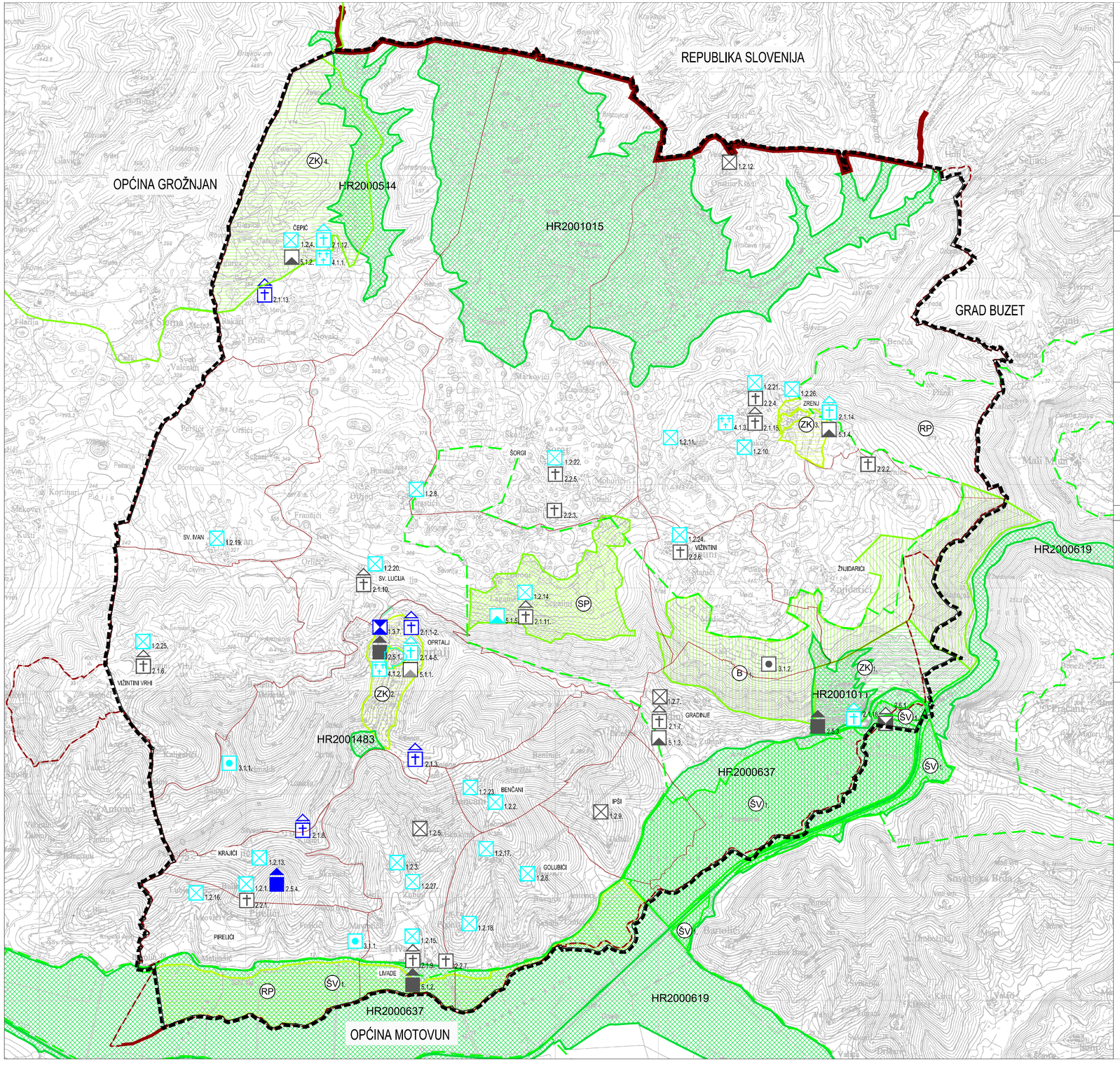

3. UVJETI KORIŠTENJA I ZAŠTITE PROSTORA
3.A. PODRUČJA POSEBNIH UVJETA KORIŠTENJA

APE

GRANICE

Teritorijalne i statističke

- DRŽAVNA GRANICA PREMA DGU
- GRANICA OPĆINE OPRTALJ PREMA DGU
- GRANICA STATISTIČKOG NASELJA PREMA DGU

Ostale granice

- GRANICA OBUHVATA PLANA

status zaštite: R. P | PR | ZPP

PRIRODNA BAŠTINA

ZAŠTIĆENI DIJELOVI PRIRODE

POSEBNI REZERVAT
ŠV 1. Šumske vegetacije - Motovunska šuma
B 1. Travnjaci od naselja Krastići do Laganiši, Vižintini i Žnjidarići - na terasi

ZNAČAJNI KRAJOBRAZ
ZK 1. Okolina Istarskih Toplica
ZK 2. Okoliš povijesne cjeline Oprtalj
ZK 3. Okoliš povijesne cjeline Zrenja
ZK 4. Flišni krajobraz od Kaštela do Čepića - bujski kras

REGIONALNI PARK
RP Područje Mirna

SPOMENIK PRIRODE
SP - botanički - sastojne bukovih šuma na flišnom dijelu: Šegalini

EKOLOŠKA MREŽA - NATURA 2000

PODRUČJA OČUVANJA ZNAČAJNA ZA VRSTE I STANIŠNE TIPOVE
HR2000544 - Vlažne livade uz potok Malinska
HR2001015 - Pregon
HR2001483 - Istra - Oprtalj
HR2000637 - Motovunska šuma
HR2001011 - Istarske Toplice
HR2000619 - Mirna i šire područje Butonige - izvan obuhvata Plana

GRADITELJSKA BAŠTINA

POVIJESNA NASELJA I DIJELOVI NASELJA

GRADSKIH OBILJEŽJA
1.1.1. Povijesna urbanistička cjelina Oprtlja

SEOSKIH OBILJEŽJA

1.2.1. Balini	1.2.10. Pici	1.2.19. Sv. Ivan
1.2.2. Bencani	1.2.11. Klarići	1.2.20. Sv. Lucija
1.2.3. Bazjaki	1.2.12. Kluni	1.2.21. Šauleti
1.2.4. Čepić	1.2.13. Krajići	1.2.22. Šorgi
1.2.5. Fakini	1.2.14. Laganiši	1.2.23. Škeri
1.2.6. Golubići	1.2.15. Livade	1.2.24. Vižintini
1.2.7. Gradinje	1.2.16. Lubjani	1.2.25. Vižintini Vrhi
1.2.8. Krastići	1.2.17. Pašini	1.2.26. Zrenj
1.2.9 Ipši	1.2.18. Pigini	1.2.27. Zubini

POVIJESNE GRAĐEVINE I SKLOPOVI

SAKRALNE GRAĐEVINE CRKVE
2.1.1. Župna crkva sv. Marije, Oprtalj
2.1.2. Crkva sv Roka, Oprtalj
2.1.3. Kapele sv. Jelene, Brda, Oprtalj
2.1.4. Kapela sv. Cecilije, groblje, Oprtalj
2.1.5. Župna crkva sv. Jurja, Oprtalj
2.1.6. Kapela sv. Leonarda, Vižintini Vrh
2.1.7. Kapela sv. Antuna, Gradinje
2.1.8. Kapela sv. Silvestra, Krajići
2.1.9. Kapela sv. Ivana, Livade
2.1.10. Crkva sv. Lucije, Sveta Lucija
2.1.11. Kapela sv. Petra, Laganiši
2.1.12. Kapela sv. Justa, groblje, Čepić
2.1.13. Crkva sv. Marije od Snijega, Čepić
2.1.14. Župna crkva sv. Jurja, Zrenj
2.1.15. Crkva sv. Jerolima, Zrenj
2.1.16. Crkva sv. Stjepana, Istarske Toplice

KAPELE POKLONCI
2.2.1. Kapelica poklonac, Balini
2.2.2. Poklonac, Čabrnica
2.2.3. Kapelica poklonac sv. Antona, Jakusi
2.2.4. Kapelica poklonac, Šauleti
2.2.5. Poklonac, Šorgi
2.2.6. Kapelica poklonac, Vižintini
2.2.7. Kapelica poklonac, Livade

GRAĐEVINE JAVNE NAMJENE
2.5.1. Stara škola, Oprtalj
2.5.2. Stara škola, Livade
2.5.3. Zgrada vodovoda
2.5.4. Toklaorija (uljara), Balini

GRADITELJSKI SKLOP
2.6.1. Istarske Toplice

ELEMENTI POVIJESNE OPREME PROSTORA

GRAĐEVINE NISKOGRADNJE S UREĐAJIMA
3.1.1. Ostaci trase i opreme željezničke pruge "Parenzane"
3.1.2. Postrojenja, građevine i oprema Istarskog vodovoda

MEMORIJALNO PODRUČJE

GROBLJA I GROBNE GRAĐEVINE
4.1.1. Čepić
4.1.2. Oprtalj
4.1.3. Zrenj

ARHEOLOŠKI LOKALITETI I NALAZIŠTA

ARHEOLOŠKI LOKALITETI
5.1.1. urbana arheologija, Oprtalj
5.1.2. Groblje i okoliš crkve, Čepić
5.1.3. Gradinje
5.1.4. urbana arheologija, Zrenj
5.1.5. lokalitet "Pećina" - Laganiši

S
0 250 500 1000 2000 M
M 1:25.000

Županija: ISTARSKA	Općina: OPRTALJ - PORTOLE
Naziv prostornog plana: **PRIJEDLOG PLANA ZA PONOVNU JAVNU RASPRAVU** **PROSTORNI PLAN UREĐENJA OPĆINE OPRTALJ - III. izmjene i dopune**	
Naziv kartografskog prikaza: **UVJETI KORIŠTENJA I ZAŠTITE PROSTORA PODRUČJA POSEBNIH UVJETA KORIŠTENJA**	
Broj kartografskog prikaza: 3.A.	Mjerilo kartografskog prikaza: 1 : 25 000
Odluka o izradi plana: Službene novine Općine Oprtalj 04/17. i 11/17.	Odluka predstavničkog tijela o donošenju plana: Službene novine Općine Oprtalj yy/17.
Javna rasprava (datum objave): 19. lipnja 2018.	Javni uvid održan: 28. lipnja 2018. do 12. srpnja 2018.
Pečat tijela odgovornog za provođenje javne rasprave: M.P.	Odgovorna osoba za provođenje javne rasprave: ALEKSANDER KRT, načelnik Općine
Suglasnost na plan: Mišljenje Javne ustanove Zavod za prostorno uređenje Istarske županije KLASA: URBROJ:	
Pravna osoba koja je izradila plan: **APE** d.o.o. za arhitekturu, planiranje i ostale poslovne djelatnosti Ozaljska 61, 10000 Zagreb, tel/fax. 01/309-7572	
Pečat pravne osobe koja je izradila plan:	Odgovorna osoba: SANDRA JAKOPEC,dipl.ing.arh.
Odgovorni voditelj izrade nacrta prijedloga plana: SANDRA JAKOPEC, dipl.ing.arh.	
Stručni tim u izradi plana: MIRELA ĆORDAŠ, dipl.ing.arh. NIKŠA BOŽIĆ, dipl.ing.arh. VLATKA ŽUNEC, mag.ing.arch. IVANA PANCIROV, dipl.ing.arh.	MARIJANA ZLODRE, mag.ing.arch. JULIKA BJELOBABA, dipl.iur. MATE ĆURIĆ, dipl.ing.građ.
Pečat predstavničkog tijela: M.P.	Predsjednik predstavničkog tijela: IVAN ŠTOKOVAC, Predsjednik Općinskog vijeća
Istovjetnost ovog prostornog plana s izvornikom ovjerava:	Pečat nadležnog tijela: M.P.

PROSTORNI PLAN UREĐENJA OPĆINE OPRTALJ - III. izmjene i dopune