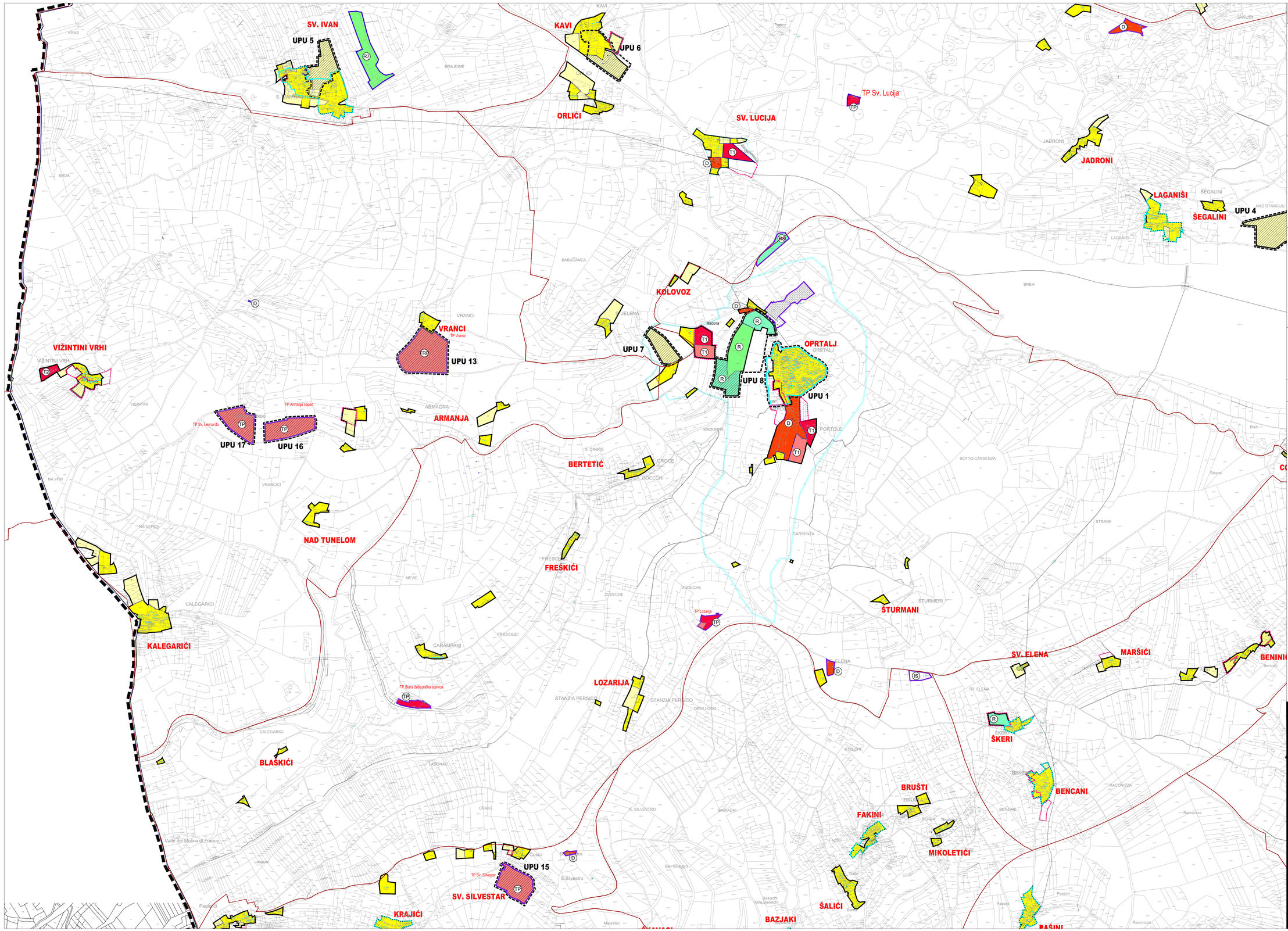

4. GRAĐEVINSKA PODRUČJA NASELJA

4.G. VIŽINTINI VRH, OPRTALJ

APE

TUMAČ ZNAKOVA

- GRANICA OBUHVATA PLANA
- DRŽAVNA GRANICA
- GRANICA STATISTIČKOG NASELJA
- GRANICA GRAĐEVINSKOG PODRUČJA NASELJA
- GRANICA IZDVOJENOG GRAĐEVINSKOG PODRUČJA IZVAN NASELJA
- GRAĐEVINSKO PODRUČJE - NEIZGRAĐENI I NEUREĐENI DIO

izgrađeno / neizgrađeno

RAZVOJ I UREĐENJE POVRŠINA NASELJA

- STAMBENA NAMJENA
- JAVNA I DRUŠTVENA NAMJENA
- UGOSTITELJSKO TURISTIČKA NAMJENA
  - T1 - hotel
  - T2 - kuća za odmor
  - T3 - kamp
- GOSPODARSKA NAMJENA - PROIZVODNA
- GOSPODARSKA NAMJENA - POSLOVNA
- SPORT I REKREACIJA - sportski tereni
- INFRASTRUKTURNE GRAĐEVINE

RAZVOJ I UREĐENJE POVRŠINA IZVAN NASELJA

- JAVNA I DRUŠTVENA NAMJENA
  - D - vjerska (sakralne građevine)
- UGOSTITELJSKO-TURISTIČKA NAMJENA - turističko razvojno područje
- UGOSTITELJSKO-TURISTIČKA NAMJENA - turističko područje
- GOSPODARSKA NAMJENA - PROIZVODNA
- SPORT I REKREACIJA - staza za motokros
- SPORT I REKREACIJA - streljana
- GROBLJA I GROBNE GRAĐEVINE
- INFRASTRUKTURNE GRAĐEVINE

PODRUČJA S OGRANIČENJIMA U KORIŠTENJU

- GRAFITELJSKA BAŠTINA (vidi list 3A)
- GRANICA ZAŠTITE - A ZONA
- GRANICA ZAŠTITE - B ZONA
- GRANICA ZAŠTITE - K ZONA

INFRASTRUKTURNI SUSTAVI I MREŽE

- ZAŠTITNI KORIDOR DALEKOVODA

PODRUČJA PRIMJENE POSEBNIH MJERA UREĐENJA I ZAŠTITE

- UPU 12 — GRANICA OBVEZNE IZRADE URBANISTIČKOG PLANA UREĐENJA (UPU)
- OZNAKE III. IZMJENA I DOPUNA PPUO OPRTALJ

S

M 1:5.000

0 50 100 200 400 M

Županija: ISTARSKA	Općina: OPRTALJ
Naziv prostornog plana: PRIJEDLOG PLANA PROSTORNI PLAN UREĐENJA OPĆINE OPRTALJ - III. izmjene i dopune	
Naziv kartografskog prikaza: GRAĐEVINSKA PODRUČJA NASELJA - VIŽINTINI VRH, OPRTALJ	
Broj kartografskog prikaza: 4.G.	Mjerilo kartografskog prikaza: 1 : 5 000
Odluka o izradi plana: Službene novine Općine Oprtalj 04/17 ; 11/17	Odluka predstavničkog tijela o donošenju plana: Službene novine Općine Oprtalj pz/17.
Javna rasprava (datum objave): 19. lipnja 2018.	Javni uvid održan: 28. lipnja 2018. do 12. srpnja 2018.
Pečat tijela odgovornog za provođenje javne rasprave: M.P.	Odgovorna osoba za provođenje javne rasprave: ALEKSANDER KRT, načelnik Općine
Suglasnost na plan: Ministarstvo javne uprave Zavod za prostorno uređenje Istarske županije KLASA: URBROJ:	
Pravna osoba koja je izradila plan: **APE** d.o.o. za arhitekturu, planiranje i ostale poslovne djelatnosti Ozaljska 61, 10000 Zagreb, tel/fax. 01/909-7572	
Pečat pravne osobe koja je izradila plan:	Odgovorna osoba: SANDRA JAKOPEC,dipl.ing.arh.
Odgovorni voditelj izrade nacrta prijedloga plana: SANDRA JAKOPEC, dipl.ing.arh.	
Stručni tim u izradi plana: MIRELA ČORDAŠ, dipl.ing.arh. NIKŠA BOŽIĆ, dipl.ing.arh. VLATKA ŽUNEC, mag.ing.arch. IVANA PANCIROV, dipl.ing.arh. MARIJANA ZLODRE, mag.ing.arch. JULIKA BJELOBABA, dipl.iur. MATE ĆURIĆ, dipl.ing.građ.	
Pečat predstavničkog tijela: M.P.	Predsjednik predstavničkog tijela: IVAN ŠTOKOVAC, Predsjednik Općinskog vijeća
Istovjetnost ovog prostornog plana s izvornikom ovjerava:	Pečat nadležnog tijela: M.P.

PROSTORNI PLAN UREĐENJA OPĆINE OPRTALJ - III. izmjene i dopune